



# PARTIDO REVOLUCIONARIO DOMINICANO

SOBERANIA NACIONAL • LIBERTAD • DEMOCRACIA • JUSTICIA SOCIAL  
Av. BOLIVAR 107 • APDO. POSTAL 1374 • TELS.: 221-7010 / 688-9735 • FAX: 688-2753  
PRESIDENCIA



Santo Domingo, D.N.  
1 de Marzo, 2003

Señor :

**Dr. Luis Arias Nuñez**  
Presidente y demás Jueces de la  
Junta Central Electoral  
Plaza Independencia,  
Ciudad.

Honorables Magistrados :

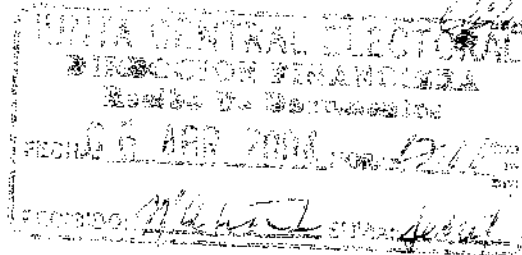

En cumplimiento de lo que establece el artículo 47, de la Ley Electoral No. 275-97, de fecha 21 de Diciembre de 1997, y el artículo octavo del Reglamento sobre la Contribución y Distribución Económica a los Partidos Políticos, estamos remitiendo el Informe correspondiente al período Enero-Diciembre del 2003, de los recursos asignados por ese Tribunal y de otras contribuciones recibidas por nuestro Partido, procedentes de personas naturales y jurídicas nacionales y privadas.

En adición, anexamos los comprobantes que sustentan las erogaciones efectuadas y los Estados correspondiente al mismo.

Con sentimientos de alta estima y consideración, les saludan.

Muy atentamente,

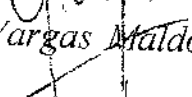
  
Ing. Miguel Vargas Maldonado.  
Jiménez.  
Vicepte. y Director Nac. de Finanzas.

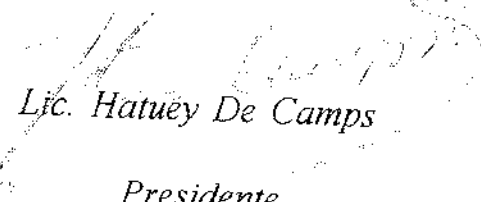
  
Lic. Hatuey De Camps  
Presidente

## **INDICE**

- 1. Estado de Ingresos y Egresos del Periodo  
Enero/Diciembre 2003***
- 2. Resumen de los Ingresos***
- 3. Resumen Depósitos***
- 4. Resumen Egresos Enero/Diciembre 2003***
- 5. Relación de Cheques Enero/Diciembre***
- 6. Relación Gastos en Efectivos***

**PARTIDO REVOLUCIONARIO DOMINICANO  
DIRECCION NACIONAL DE FINANZAS  
ESTADO DE INGRESOS Y EGRESOS ENERO/DICIEMBRE 2003**

DETALLE	VALOR RD\$
<b>Balance al 31/12/2002</b>	<b>10,907,718.30</b>
<b>MAS INGRESOS</b>	
Aportes Recibidos de la Junta Central Electoral y Personas Físicas	<u>48,933,203.70</u>
<b>Total en RD\$</b>	<b>59,840,922.00</b>
<b>MENOS : COMPRAS</b>	<b>39,139.17</b>
<b>Gastos</b>	
Comunicaciones	8,893,181.88
Propaganda	4,294,757.63
Movilizacion y Transporte	676,957.50
Asistencia Social	2,673,006.84
Asuntos Electorales y de Organizacion y Educacion	6,917,886.60
Gastos Generales y Adm.	12,365,336.47
Gastos Financieros	1,917,300.34
Apoyo a la Campaña	1,290,580.94
Gastos Trabajos Politicos D.N.	1,390,500.00
Trabajos Politicos en el Ext.	1,276,000.00
Gastos de Convencion	22,257,791.00
Otros Gastos	35,000.00
<b>Total de Gastos RD\$</b>	<b><u>63,988,299.20</u></b>
<b>Balance al 31/12/2003</b>	<b>-4,186,516.37</b>

**PARTIDO REVOLUCIONARIO DOMINICANO  
DIRECCION NACIONAL DE FINANZAS  
RELACION DE GASTOS ENERO/DICIEMBRE 2003**

<b>I.- COMUNICACIONES</b>	8,893,181.88
<b>II.- PROPAGANDA</b>	4,294,757.63
<b>III.- MOVILIZACION Y TRANSPORTE</b>	676,957.50
<b>IV.- ASISTENCIA SOCIAL</b>	2,673,006.84
<b>V.- COMPRAS</b>	39,139.17
<b>VI.- ASUNTOS ELECTORALES DE ORGANIZACION Y EDUCACION</b>	6,917,886.60
<b>VII.- GASTOS GENERALES Y ADMINISTRATIVOS</b>	12,365,336.47
<b>VIII.- GASTOS FINANCIEROS</b>	1,917,300.34
<b>IX.- APOYO A LA CAMPAÑA</b>	1,290,580.94
<b>X.- GASTOS CONVENCION</b>	22,257,791.00
<b>XI.- TRABAJOS POLITICOS DISTRITO NACIONAL</b>	1,390,500.00
<b>XII.- TRABAJOS POLITICOS EN EL EXTERIOR</b>	1,276,000.00
<b>XIII.- OTROS GASTOS</b>	35,000.00
<b>TOTAL EN RD\$</b>	<b>64,027,438.37</b>

**PARTIDO REVOLUCIONARIO DOMINICANO  
DIRECCION NACIONAL DE FINANZAS  
RELACION DE INGRESOS ENERO-DICIEMBRE/2003**

	<b>VALOR RD\$</b>
ENERO	96,007.00
FEBRERO	122,126.00
MARZO	69,574.00
ABRIL	590,652.24
MAYO	104,949.00
JUNIO	122,074.00
JULIO	53,390.40
AGOSTO	11,960,206.60
SEPTIEMBRE	6,033,697.30
OCTUBRE	11,917,968.58
NOVIEMBRE	11,917,968.29
DICIEMBRE	<u>5,944,590.29</u>
<b>TOTAL EN RD\$</b>	<b><u>48,933,203.70</u></b>

**PARTIDO REVOLUCIONARIO DOMINICANO  
DIRECCION NACIONAL DE FINANZAS  
RELACION DE INGRESOS MES DE ENERO/2003**

<b>REC. NO.</b>	<b>CONTRIBUYENTE</b>	<b>CONCEPTO</b>	<b>VALOR RD\$</b>
15990	VICTOR MANZANILLO	APORTE AL PARTIDO	4,050.00
15991	MISION DIPLOMATICA Y CONSULAR DE HAITI	APORTE AL PARTIDO	39,883.00
15992	BLOQUE DE SENADORES DEL PRD	CUOTA DE LOS SENADOR	<u>52,074.00</u>
<b>TOTAL EN RD\$</b>			<b><u>96,007.00</u></b>

**PARTIDO REVOLUCIONARIO DOMINICANO  
DIRECCION NACIONAL DE FINANZAS  
RELACION DE INGRESOS MES DE FEBRERO/2003**

<b>REC. NO. CONTRIBUYENTE</b>	<b>CONCEPTO</b>	<b>VALOR RD\$</b>
15993	BLOQUE DE DIPUTADOS DEL PRD	
15994	BLOQUE DE SENADORES DEL PRD	35,000.00
15995	MISION DIPLOMATICA Y CONSULAR EN HAITI	52,074.00
		<u>35,052.00</u>
<b>TOTAL EN RD\$</b>		<b><u>122,126.00</u></b>

**PARTIDO REVOLUCIONARIO DOMINICANO  
DIRECCION NACIONAL DE FINANZAS  
RELACION DE INGRESOS MES DE MARZO/2003**

<b>REC. NO. CONTRIBUYENTE</b>	<b>CONCEPTO</b>	<b>VALOR RD\$</b>
15996	BLOQUE DE SENADORES DEL PRD	52,074.00
15997	BLOQUE DE DIPUTADOS DEL PRD	<u>17,500.00</u>
<b>TOTAL EN RD\$</b>		<b><u>69,574.00</u></b>





**PARTIDO REVOLUCIONARIO DOMINICANO  
DIRECCION NACIONAL DE FINANZAS  
RELACION DE INGRESOS MES DE ABRIL/2003**

<b>NO.REC.</b>	<b>CONTRIBUYENTE</b>	<b>CONCEPTO</b>	<b>VALOR RD\$</b>
15998	ALTAGRACIA SANZ	CUOTA AL PARTIDO	3,500.00
15999	BLOQUE DE SENADORES DELPRD	CUOTA AL PARTIDO	52,074.00
16000	BLOQUE DE DIPUTADOS DELPRD	CUOTA ALPARTIDO	17,500.00
	INTERESES POR INVERSION		272,090.26
	INTERESES POR INVERSION		<u>245,487.98</u>
	<b>TOTAL EN RD\$</b>		<u><b>590,652.24</b></u>

**PARTIDO REVOLUCIONARIO DOMINICANO  
DIRECCION NACIONAL DE FINANZAS  
RELACION DE INGRESOS MES DE MAYO/2003**

<b>NO REC.</b>	<b>CONTRIBUYENTE</b>	<b>CONCEPTO</b>	<b>VALOR RD\$</b>
16001	<b>NULO</b>		
16002	BLOQUE DE SENADORES DEL PRD	CUOTA AL PARTIDO	52,074.00
16003	MISION DIPLOMATICA Y CONSULAR EN HAITI	CUOTA AL PARTIDO	35,375.00
16004	BLOQUE DE DIPUTADOS DEL PRD	CUOTA AL PARTIDO	17,500.00
<b>TOTAL EN RD\$</b>			<b><u>104,949.00</u></b>



**PARTIDO REVOLUCIONARIO DOMINICANO  
DIRECCION NACIONAL DE FINANZAS  
RELACION DE INGRESOS MES DE JUNIO/2003**

<b>NO REC.</b>	<b>CONTRIBUYENTE</b>	<b>CONCEPTO</b>	<b>VALOR RD\$</b>
16005	<b>NULO</b>		
16006	BLOQUE DE DIPUTADOS DEL PRD	CUOTA ALPARTIDO	17,500.00
16007	BLOQUE DE SENADORES DEL PRD	CUOTA ALPARTIDO	52,074.00
16008	MISION DIPLOMATICA Y CONSULAR EN HAITI	CUOTA ALPARTIDO	52,500.00
	<b>TOTAL EN RD\$</b>		<b><u>122,074.00</u></b>

**PARTIDO REVOLUCIONARIO DOMINICANO  
DIRECCION NACIONAL DE FINANZAS  
RELACION DE INGRESOS MES DE JULIO/2003**

<b>NO REC.</b>	<b>CONTRIBUYENTE</b>	<b>CONCEPTO</b>	<b>VALOR RD\$</b>
16009	BLOQUE DE SENADORES DEL PRD	CUOTA ALPARTIDO	52,074.00
16010	LIC. FRANKLIN FRANCO	DEVOLUCION	1,316.40
<b>TOTAL EN RD\$</b>			<b><u>53,390.40</u></b>

**PARTIDO REVOLUCIONARIO DOMINICANO  
DIRECCION NACIONAL DE FINANZAS  
RELACION DE INGRESOS MES DE AGOSTO/2003**

<b>NO. REC.</b>	<b>CONTRIBUYENTE</b>	<b>CONCEPTO</b>	<b>VALOR EN RD\$</b>
16011	BLOQUE DE SENADORES DEL PRD	CUOTA AL PARTIDO	35,000.00
16012	BLOQUE DE SENADORES DEL PRD	CUOTA AL PARTIDO	46,288.00
16013	<b>NULO</b>		
16014	JUNTA CENTRAL ELECTORAL	CUOTA AL PARTIDO	<u>11,878,918.60</u>
<b>TOTAL EN RD\$</b>			<b><u>11,960,206.60</u></b>

**PARTIDO REVOLUCIONARIO DOMINICANO  
DIRECCION NACIONAL DE FINANZAS  
RELACION DE INGRESOS MES DE SEPT./2003**

<b>NO. REC.</b>	<b>CONTRIBUYENTE</b>	<b>CONCEPTO</b>	<b>VALOR RD\$</b>
16015	MISION DIPLOMATICA Y CONSULAR EN HAITI	CUOTA ALPARTIDO	30,450.00
16016	BLOQUE DE SENADORES DEL PRD	CUOTA AL PARTIDO	46,288.00
16017	BLOQUE DE DIPUTADO DELPRD	CUOTA ALPARTIDO	17,500.00
16018	JUNTA CENTRAL ELECTORAL	CUOTA AL PARTIDO	5,939,459.30
<b>TOTAL EN RD\$</b>			<b><u>6,033,697.30</u></b>

**PARTIDO REVOLUCIONARIO DOMINICANO  
DIRECCION NACIONAL DE FINANZAS  
RELACION DE INGRESOS MES DE OCTUBRE/2003**

<b>NO. REC.</b>	<b>CONTRIBUYENTE</b>	<b>CONCEPTO</b>	<b>VALOR RD\$</b>
16019	JUNTA CENTRAL ELECTORAL	CUOTA AL PARTIDO	5,927,090.29
16020	BLOQUE DE SENADORES DEL PRD	CUOTA AL PARTIDO	46,288.00
16021	BLOQUE DE DIPUTADOS DELPRD	CUOTA AL PARTIDO	17,500.00
16022	<b>NULO</b>		
16023	JUNTA CENTRAL ELECTORAL	CUOTA AL PARTIDO	5,927,090.29
<b>TOTAL EN RD\$</b>			<b><u>11,917,968.58</u></b>

**PARTIDO REVOLUCIONARIO DOMINICANO  
DIRECCION NACIONAL DE FINANZAS  
RELACION DE INGRESOS MES DE NOV./2003**

<b>NO. REC.</b>	<b>CONTRIBUYENTE</b>	<b>CONCEPTO</b>	<b>VALOR RD\$</b>
16024	NULO		
16025	BLOQUE DE SENADORES PRD	CUOTA ALPARTIDO	46,288.00
16026	BLOQUE DE DIPUTADO DEL PRD	CUOTA ALPARTIDO	17,500.00
16027	JUNTA CENTRAL ELECTORAL	CUOTA ALPARTIDO	5,927,090.29
16028	JUNTA CENTRAL ELECTORAL	CUOTA ALPARTIDO	5,927,090.00
<b>TOTAL EN RD\$</b>			<b><u>11,917,968.29</u></b>



**PARTIDO REVOLUCIONARIO DOMINICANO  
DIRECCION NACIONAL DE FINANZAS  
RELACION DE INGRESOS MES DE DIC./2003**

<b>NO. REC. CONTRIBUYENTE</b>	<b>CONCEPTO</b>	<b>VALOR RD\$</b>
16030	BLOQUE DE DIPUTADOS DELPRD	17,500.00
16031	JUNTA CENTRAL ELECTORAL	<u>5,927,090.29</u>
<b>TOTAL EN RD\$</b>		<b><u>5,944,590.29</u></b>

