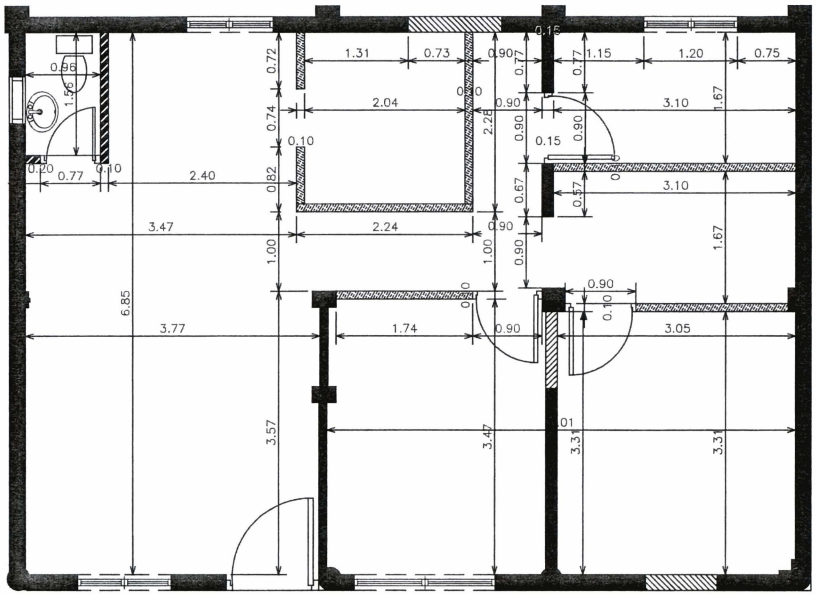

PLANTA PROPUESTA DIMENSIONADA

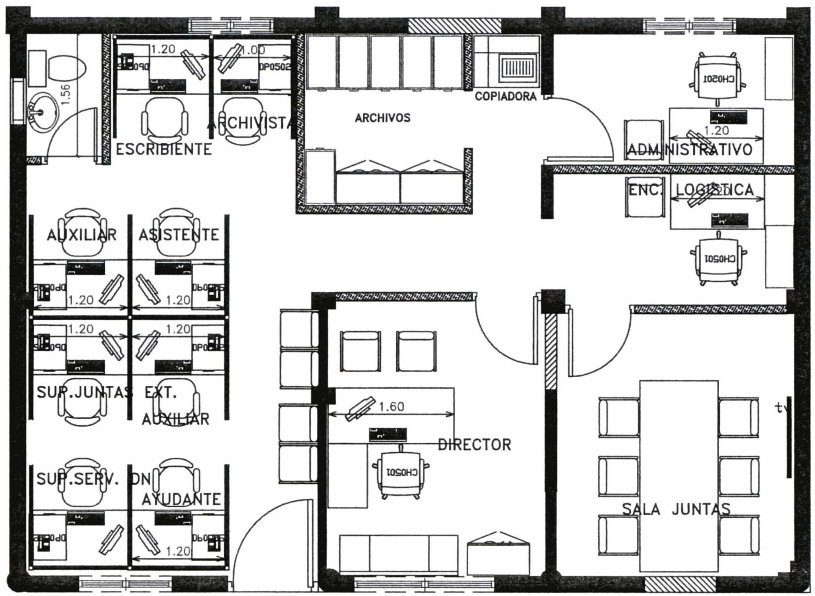

PLANTA PROPUESTA ARQUITECTONICA

DEPARTAMENTO DE POLICIA MILITAR ELECTORAL
1ER. NIVEL- SEDE CENTRAL

- MUROS PLYWOOD A DEMOLER
- MUROS BLOCK A DEMOLER
- MUROS SHEETROCK A INSTALAR
- MUROS BLOCK EXISTENTES

Junta Central Electoral — Garantía de Identidad y Democracia			Unidad de Remodelacion y Adecuacion de Oficialias Civiles y Juntas Electorales — Proyecto: Remodelaciones en Edificaciones de la JCE
DISEÑO ARQUITECTONICO:	ARQ. ROBERTO COLON	CODIA 13606	DIMENSIONADA Y ARQUITECTONICA
DISEÑO ELECTRICO:	ING. FAUSTO ABREU	CODIA 3730	DEPARTAMENTO POLICIA-MILITAR ELECTORAL EDIFICIO SEDE CENTRAL JCE
PRESUPUESTO:			
REVISADO Y APROBADO:	ING. RAFAEL PEREZ PEREZ — ENCARGADO DE LA UNIDAD	CODIA 9350	FECHA: 10/11/2017 — DIBUJO: ARQ. ROBERTO COLON — HOJA: 1/6