



GRUPO KP9

INGENIERIA, EDIFICACIONES Y ELECTROMECHANICA DE CALIDAD

CRONOGRAMA DE OBRA



Junta Central Electoral
Garantía de Identidad y Democracia

Nave Paraiso Industrial, Isabel Aguilar, Area Logistica Electoral

Id	Modo de tarea	Nombre de tarea	Duración	Comienzo	Fin	agosto 2023		septiembre 2023			octubre 2023			noviembre 2023			diciembre 2023		enero 2024					
						7/30	8/6	8/13	8/20	8/27	9/3	9/10	9/17	9/24	10/1	10/8	10/15	10/22	10/29	11/5	11/12	11/19	11/26	12/3
1																								
2		OBRA: NAVE PARAISO INDUSTRIAL, ISABEL AGUIAR, AREA LOGISTICA ELECTORAL	67 días	lun ago 14 '23	vie nov 17 '23																			
3																								
4		PRELIMINARES	17 días	lun ago 14 '23	jue sep 7 '23																			
5																								
6		TRABAJOS PRELIMINARES	6 días	lun ago 14 '23	mié ago 23 '23																			
7		Limpieza del Area	2 días	lun ago 14 '23	jue ago 17 '23																			
8		Desmantelar y sustituir plancha acanalada translucida techo (Policarbonato)	4 días	jue ago 17 '23	mié ago 23 '23																			
9																								
10		ESTRUCTURA METALICA NAVE	11 días	mié ago 23 '23	jue sep 7 '23																			
11		Cierre posterior en Peines de Naves en Aluzinc (28 mt2 c/u)	1 día	mié ago 23 '23	jue ago 24 '23																			
12		Estructura para Soporte Equipos de Aires Acondicionados (en cables de acero para sostener unidades evaporadoras)	2 días	jue ago 24 '23	lun ago 28 '23																			
13		Restauracion y mantenimiento de vigas y columnas metalicas	3 días	lun ago 28 '23	jue ago 31 '23																			
14		Pintura Anti oxido para estructura	5 días	jue ago 31 '23	jue sep 7 '23																			
15																								
16		MURO DE CIERRE AREA DE LOGISTICA	43 días	jue ago 17 '23	mar oct 17 '23																			
17																								
18		MOVIMIENTO DE TIERRA	18 días	jue ago 17 '23	mar sep 12 '23																			
19		Demolicion con Compresor Piso Hormigon Armado Existente para excavacion	3 días	jue ago 17 '23	mar ago 22 '23																			
20		Excavacion Zapata muros de 6' caliche	8 días	mar ago 22 '23	vie sep 1 '23																			
21		Excavacion Zapata de Columnas	2 días	vie sep 1 '23	mar sep 5 '23																			
22		Relleno Compactado de reposicion	3 días	mar sep 5 '23	vie sep 8 '23																			
23		Bote de materiales	2 días	vie sep 8 '23	mar sep 12 '23																			
24																								
25		HORMIGON ARMADO EN:	18 días	mar sep 5 '23	vie sep 29 '23																			
26		Zapata de muros 6''	4 días	mar sep 5 '23	lun sep 11 '23																			
27		Zapata Columnas	3 días	mar sep 5 '23	vie sep 8 '23																			
28		Columnas Amarre	6 días	vie sep 8 '23	lun sep 18 '23																			
29		Viga de Amarre	7 días	lun sep 18 '23	mié sep 27 '23																			
30		Dinteles	2 días	mié sep 27 '23	vie sep 29 '23																			
31																								
32		MUROS	15 días	vie sep 8 '23	vie sep 29 '23																			
33		muros de 6' B.N.P	5 días	vie sep 8 '23	vie sep 15 '23																			
34		muros de 6' S.N.P	10 días	vie sep 15 '23	vie sep 29 '23																			
35																								

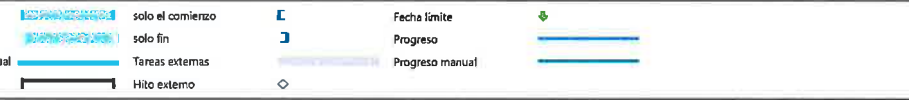

— Resumen del proyecto
— Tarea manual
— Tarea inactiva
— Hito inactivo
— Resumen inactivo

— solo el comienzo
— solo fin
— Informe de resumen manual
— Resumen manual

— Tareas externas
— Hito externo

— Fecha límite
— Progreso
— Progreso manual



Nave Paraiso Industrial, Isabel Aguilar, Area Logistica Electoral

id	Modo de tarea	Nombre de tareas	Duración	Comienzo	Fin	agosto 2023		septiembre 2023				octubre 2023			noviembre 2023			diciembre 2023			enero 2024							
						7/30	8/6	8/13	8/20	8/27	9/3	9/10	9/17	9/24	10/1	10/8	10/15	10/22	10/29	11/5	11/12	11/19	11/26	12/3	12/10	12/17	12/24	12/31
36		TERMINACION DE SUPERFICIE (MUROS)	10 días	vie sep 29 '23	vie oct 13 '23																							
37		Fraguache en Vigas y Columnas	2 días	vie sep 29 '23	mar oct 3 '23																							
38		Violinado en bloques Interior	4 días	mar oct 3 '23	lun oct 9 '23																							
39		Resane	1 día	lun oct 9 '23	mar oct 10 '23																							
40		Mochetas	1 día	mar oct 10 '23	mié oct 11 '23																							
41		Cantos	2 días	mié oct 11 '23	vie oct 13 '23																							
42																												
43		PISOS	2 días	vie oct 13 '23	mar oct 17 '23																							
44		Reposicion piso pulido area de muro nuevo	2 días	vie oct 13 '23	mar oct 17 '23																							
45																												
46		DEPOSITO Y AREAS DE PRODUCCION	42 días	mar ago 22 '23	jue oct 19 '23																							
47																												
48		MUROS LIGEROS	8 días	mar ago 22 '23	vie sep 1 '23																							
49		Divisiones en Sheetrock	3 días	mar ago 22 '23	vie ago 25 '23																							
50		Cierre de ventanas Caladas en durock a una cara	5 días	vie ago 25 '23	vie sep 1 '23																							
51																												
52		PUERTAS Y VENTANAS	33 días	vie ago 25 '23	mié oct 11 '23																							
53		Suministro e Instalacion de Puertas de Polimetal Everdoor blanca	4 días	vie ago 25 '23	jue ago 31 '23																							
54		Suministro e Instalacion de Puertas comerciales en cristal doble (2.00x2.10 Mt2)	3 días	vie ago 25 '23	mié ago 30 '23																							
55		Cristales Fijos Interiores (Ver Indicaciones en Planos) (37.67 M2)	12 días	mié ago 30 '23	vie sep 15 '23																							
56		Suministro e Instalacion de Puertas Enrollables (2 Ud de 4.30 x 4.00) con motor incluido	15 días	vie sep 15 '23	vie oct 6 '23																							
57		Suministro e Instalacion de Puertas Enrollables (2 Ud de	3 días	vie oct 6 '23	mié oct 11 '23																							
58																												
59		PISOS	13 días	vie sep 1 '23	mié sep 20 '23																							
60		Colocacion de Pisos (Porcelanato) 50*50	10 días	vie sep 1 '23	vie sep 15 '23																							
61		Zocalos en Piso	3 días	vie sep 15 '23	mié sep 20 '23																							
62																												
63		PLAFOND EN TECHOS	5 días	mié sep 20 '23	mié sep 27 '23																							
64		Plafon pvc 2x2	5 días	mié sep 20 '23	mié sep 27 '23																							
65																												
66		PINTURA	16 días	mié sep 27 '23	jue oct 19 '23																							
67		Pintura Acilica	6 días	mié sep 27 '23	jue oct 5 '23																							
68		Pintura Interior Semigloss	10 días	jue oct 5 '23	jue oct 19 '23																							
69																												
70		AREA ADMINISTRATIVA	21 días	vie sep 15 '23	lun oct 16 '23																							

Resumen del proyecto

Tarea manual

Tarea inactiva

Hito inactivo

Resumen inactivo

Tarea manual

solo duración

Informe de resumen manual

Resumen manual

solo el comienzo

solo fin

Tareas externas

Hito externo

Fecha limite

Progreso

Progreso manual



Nave Paraiso Industrial, Isabel Aguilar, Area Logistica Electoral

id	Modo de tarea	Nombre de tarea	Duración	Comienzo	Fin	agosto 2023		septiembre 2023					octubre 2023				noviembre 2023				diciembre 2023				enero 2024								
						7/30	8/6	8/13	8/20	8/27	9/3	9/10	9/17	9/24	10/1	10/8	10/15	10/22	10/29	11/5	11/12	11/19	11/26	12/3	12/10	12/17	12/24	12/31	1/7	1/14			
71																																	
72		MUROS LIGEROS	5 días	vie sep 15 '23	vie sep 22 '23																												
73		Divisiones en Sheetrock	5 días	vie sep 15 '23	vie sep 22 '23																												
74																																	
75		PUERTAS Y VENTANAS	16 días	vie sep 22 '23	lun oct 16 '23																												
76		Puertas Polimetal Everdoor blanca	7 días	vie sep 22 '23	mar oct 3 '23																												
77		Puertas comercial en cristal doble	3 días	mar oct 3 '23	vie oct 6 '23																												
78		Cristales Fijos Interiores (Ver Indicaciones en Planos) (25.03)	6 días	vie oct 6 '23	lun oct 16 '23																												
79																																	
80		PISOS	8 días	vie sep 15 '23	mié sep 27 '23																												
81		Colocacion de Pisos (Porcelanato)	6 días	vie sep 15 '23	lun sep 25 '23																												
82		Zocalos en Piso	2 días	lun sep 25 '23	mié sep 27 '23																												
83																																	
84		PLAFOND EN TECHOS	4 días	lun sep 25 '23	vie sep 29 '23																												
85		Plafond PVC 2x2	4 días	lun sep 25 '23	vie sep 29 '23																												
86																																	
87		PINTURA	11 días	vie sep 22 '23	lun oct 9 '23																												
88		Pintura Acrilica	4 días	vie sep 22 '23	jue sep 28 '23																												
89		Pintura Interior Semigloss	7 días	jue sep 28 '23	lun oct 9 '23																												
90																																	
91		AREA OBSERVATORIO PARTIDOS POLITICOS MEZANINE	33 días	vie sep 15 '23	mié nov 1 '23																												
92																																	
93		REFUERZO ESTRUCTURAL MEZANINE	33 días	vie sep 15 '23	mié nov 1 '23																												
94		Desmorte de Escalera metalica	1 día	vie sep 15 '23	lun sep 18 '23																												
95		Cambio de Direccion de Escalera	3 días	lun sep 18 '23	jue sep 21 '23																												
96		Refuerzo de Mezanine Existente con Columnas Tipo H (W10X15), Vigas Tipo H(W8X15) y Perfiles Metalicos Tipo H(W8x15). Incluye Placas de fijacion PL15/8X20X1, Pernos 3/8A307X10" de Anclajes, materiales Varios, Uso de Grúa y Mano de Obra(Incluye: soldadura, dis	21 días	jue sep 21 '23	vie oct 20 '23																												
97		Pañete en Nave	8 días	vie oct 20 '23	mié nov 1 '23																												
98																																	
99		PLATAFORMA PARA PISO	8 días	lun sep 18 '23	jue sep 28 '23																												
100		Desmorte madera Plywood 1/2	2 días	lun sep 18 '23	mié sep 20 '23																												
101		Instalacion Madera Plywood 3/4	6 días	mié sep 20 '23	jue sep 28 '23																												
102																																	
103		MUROS LIGEROS	3 días	jue sep 28 '23	mar oct 3 '23																												
104		Divisiones en Sheetrock	3 días	jue sep 28 '23	mar oct 3 '23																												

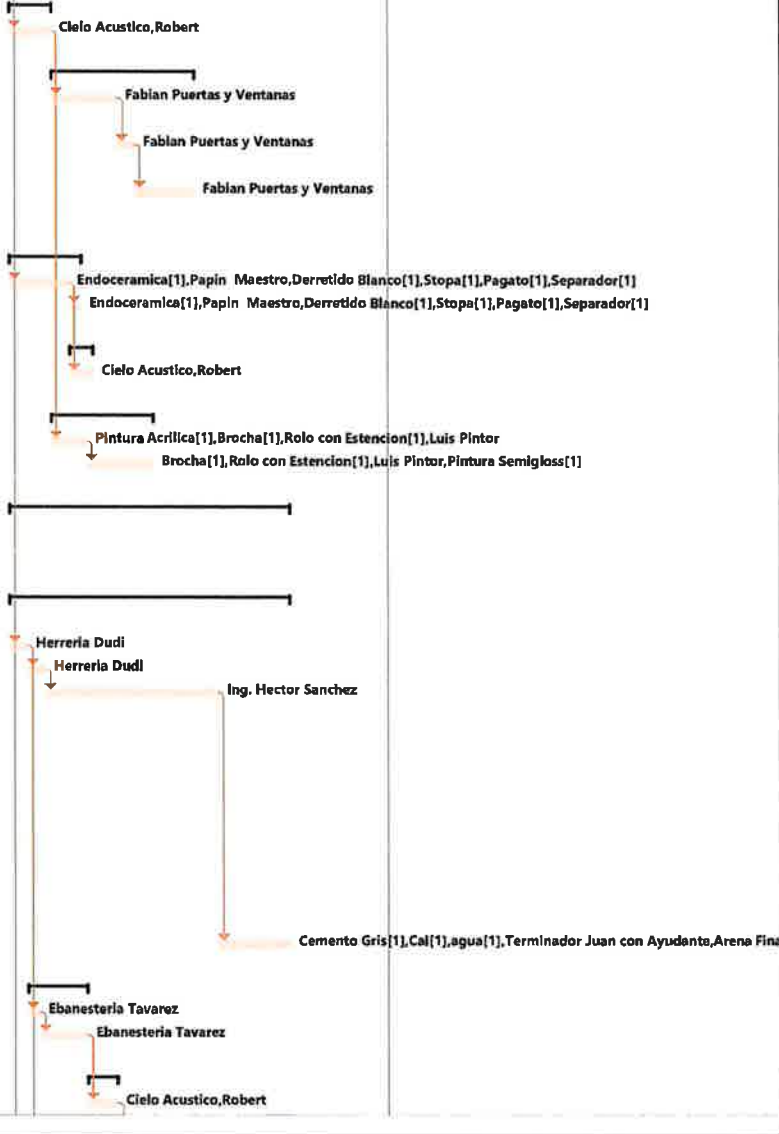

Proyecto: Cronograma Nave Paraiso
 Fecha: lun jun 19 2023



	Resumen del proyecto		Tarea manual		solo el comienzo		Fecha límite		
	Tarea inactiva		solo duracion		solo fin		Progreso		
	Hito inactivo		Informe de resumen manual		Tareas externas		Progreso manual		
	Resumen inactivo		Resumen manual		Hito externo				

Nave Paraiso Industrial, Isabel Aguilar, Area Logistica Electoral

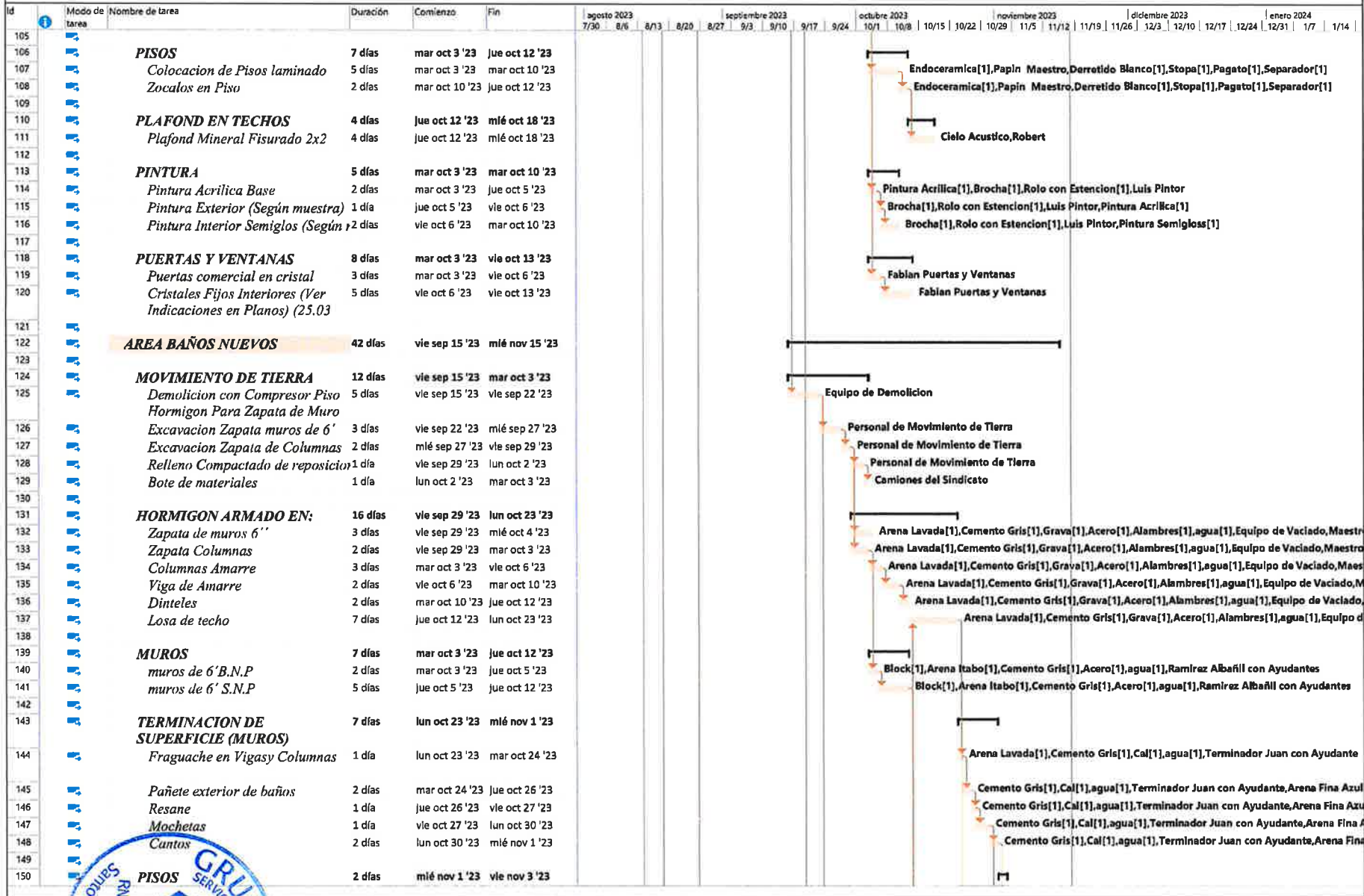

Resumen del proyecto

Tarea manual

solo duracion

Informe de resumen manual

Resumen manual

Tarea manual

solo duracion

Informe de resumen manual

Resumen manual

so lo el comienzo

solo fin

Tareas externas

Hito externo

Fecha limite

Progreso

Progreso manual



Nave Paraiso Industrial, Isabel Aguilar, Area Logistica Electoral

Id	Modo de tarea	Nombre de tarea	Duración	Comienzo	Fin	agosto 2023		septiembre 2023			octubre 2023			noviembre 2023				diciembre 2023			enero 2024								
						7/30	8/6	8/13	8/20	8/27	9/3	9/10	9/17	9/24	10/1	10/8	10/15	10/22	10/29	11/5	11/12	11/19	11/26	12/3	12/10	12/17	12/24	12/31	1/7
151		Reposicion piso pulido area de mu	2 días	mié nov 1 '23	vie nov 3 '23																								
152																													
153		PISOS Y REVESTIMIENTOS EN BAÑOS NUEVOS	4 días	mié nov 1 '23	mié nov 8 '23																								
154		Porcelanato en Piso de Baños Nue	3 días	mié nov 1 '23	mar nov 7 '23																								
155		Ceramica Alto Transito en Piso Ex	1 día	mar nov 7 '23	mié nov 8 '23																								
156																													
157		PISOS HORMIGON	1 día	mié nov 1 '23	jue nov 2 '23																								
158		Hormigon en Rampas Impedidos F	1 día	mié nov 1 '23	jue nov 2 '23																								
159																													
160		REVESTIMIENTO DE PARED	6 días	lun oct 30 '23	mié nov 8 '23																								
161		Ceramica en Pared de Baños Nue	6 días	lun oct 30 '23	mié nov 8 '23																								
162																													
163		TOPES PARA LAVAMANOS EMPOTRABLE	3 días	jue nov 2 '23	mié nov 8 '23																								
164		Tope de granito baño hombres	3 días	jue nov 2 '23	mié nov 8 '23																								
165		Tope de granito baños mujeres	2 días	jue nov 2 '23	mar nov 7 '23																								
166																													
167		PUERTAS Y VENTANAS INDUSTRIALES	6 días	mié nov 1 '23	vie nov 10 '23																								
168		Ventanas Correderas (Aluminio y	6 días	mié nov 1 '23	vie nov 10 '23																								
169		Puertas Polimetalo Everdoor	6 días	mié nov 1 '23	vie nov 10 '23																								
170																													
171		DIVISIONES PVC EN BAÑOS	12 días	lun oct 23 '23	jue nov 9 '23																								
172		Puertas en Baños 0.70 x 1.60 m2	8 días	lun oct 23 '23	jue nov 2 '23																								
173																													
174		Divisiones en Baños	12 días	lun oct 23 '23	jue nov 9 '23																								
175		INSTALACION SANITARIA	37 días	vie sep 22 '23	mié nov 15 '23																								
176		Excavacion Drenaje	2 días	vie sep 22 '23	mar sep 26 '23																								
177		Tuberias y Piezas de Drenaje Sanitario y de Agua Potable	3 días	vie sep 22 '23	mié sep 27 '23																								
178		Ventilacion	2 días	jue oct 12 '23	lun oct 16 '23																								
179		Camara de Inspeccion	3 días	mié sep 27 '23	lun oct 2 '23																								
180		Desague de Piso	2 días	lun oct 2 '23	mié oct 4 '23																								
181		Correccion en Desague de Techo y Canaletas	1 día	mié sep 27 '23	jue sep 28 '23																								
182		Pozo Filtrante (1 Tubo DE 12*19')	3 días	jue sep 28 '23	mar oct 3 '23																								
183		Cisterna 4,000 Gls.Tierra.	12 días	vie sep 22 '23	mar oct 10 '23																								
184		Bomba de 2 HP. (Mayer)	3 días	mar oct 10 '23	vie oct 13 '23																								
185		Tanque Hidroneumatico 60 GLS	2 días	vie oct 13 '23	mar oct 17 '23																								
186		Camara Septica	10 días	mar oct 17 '23	mar oct 31 '23																								
187		Lavamanos Blanco Empotrable	2 días	mar oct 31 '23	jue nov 2 '23																								
188																													
189		Lavamanos Blanco de Pedestal Inodoros	2 días	mar oct 31 '23	jue nov 2 '23																								
190		Orinales Fajeta Completa, Blco. con Fluoruro TempORIZADO	3 días	mar oct 31 '23	vie nov 3 '23																								

Proyecto: Programa Nave Paraiso Industrial

Fecha: lun oct 19 '23

Resumen del proyecto

Tarea manual

Tarea manual solo duración

Informe de resumen manual

Resumen manual

Resumen inactivo

Tarea inactiva

Hito inactivo

Resumen inactivo

Resumen inactivo

solo el comienzo

solo fin

Tareas externas

Hito externo

Fecha límite

Progreso

Progreso manual



Nave Paraiso Industrial, Isabel Aguilar, Area Logistica Electoral

Id	Modo de tarea	Nombre de tarea	Duración	Comienzo	Fin	agosto 2023		septiembre 2023				octubre 2023				noviembre 2023				diciembre 2023				enero 2024			
						7/30	8/6	8/13	8/20	8/27	9/3	9/10	9/17	9/24	10/1	10/8	10/15	10/22	10/29	11/5	11/12	11/19	11/26	12/3	12/10	12/17	12/24
191	■	Dosificador Jabon Liq. De Primera Calidad	2 días	jue nov 2 '23	mar nov 7 '23																						
192	■	Dispensador Papel para inodoros	2 días	jue nov 2 '23	mar nov 7 '23																						
193	■	Porta Servilletas para lavamanos	1 día	jue nov 2 '23	vie nov 3 '23																						
194	■	Secamanos de Primera Calidad	3 días	jue nov 2 '23	mlé nov 8 '23																						
195	■	Barra de Seguridad Inox. 0.60 CMS.	2 días	jue nov 2 '23	mar nov 7 '23																						
196	■	M/O de Plomeria	6 días	mar nov 7 '23	mlé nov 15 '23																						
197	■																										
198	■	AREA BAÑOS EXISTENTE	41 días	lun sep 18 '23	mlé nov 15 '23																						
199	■																										
200	■	TRABAJOS VARIOS	5 días	lun sep 18 '23	lun sep 25 '23																						
201	■	Desmonte de aparatos sanitarios	2 días	lun sep 18 '23	mlé sep 20 '23																						
202	■	Revisión sistema sanitarios	1 día	mlé sep 20 '23	jue sep 21 '23																						
203	■	Bote de materiales	2 días	jue sep 21 '23	lun sep 25 '23																						
204	■																										
205	■	PISOS	2 días	jue sep 21 '23	lun sep 25 '23																						
206	■	Ceramica de Piso alto Transito en	2 días	jue sep 21 '23	lun sep 25 '23																						
207	■																										
208	■	PISOS HORMIGON	1 día	jue sep 21 '23	vie sep 22 '23																						
209	■	Hormigon en Rampas Impeditos	1 día	jue sep 21 '23	vie sep 22 '23																						
210	■																										
211	■	REVESTIMIENTO DE PARED	2 días	lun sep 25 '23	mlé sep 27 '23																						
212	■	Ceramica en Pared de Baños Exis	2 días	lun sep 25 '23	mlé sep 27 '23																						
213	■																										
214	■	PINTURA	3 días	mlé sep 27 '23	lun oct 2 '23																						
215	■	Pintura Acrilica	1 día	mlé sep 27 '23	jue sep 28 '23																						
216	■	Pintura Interior Semiglos (Según	2 días	jue sep 28 '23	lun oct 2 '23																						
217	■																										
218	■	TOPES PARA LAVAMANOS EMPOTRABLE	6 días	mlé sep 27 '23	jue oct 5 '23																						
219	■	Topo de granito baño hombres	2 días	mlé sep 27 '23	vie sep 29 '23																						
220	■	Topo de granito baños mujeres	4 días	vie sep 29 '23	jue oct 5 '23																						
221	■																										
222	■	PUERTAS Y VENTANAS INDUSTRIALES	22 días	mlé sep 27 '23	vie oct 27 '23																						
223	■	Ventanas Correderas (Aluminio y	8 días	mlé sep 27 '23	lun oct 9 '23																						
224	■	Puertas Polimetel Everdoor	14 días	lun oct 9 '23	vie oct 27 '23																						
225	■																										
226	■	DIVISIONES PVC EN BAÑOS	28 días	jue sep 28 '23	mlé nov 8 '23																						
227	■	Puertas en Baños 0.70 x 1.60 m2	12 días	jue sep 28 '23	lun oct 16 '23																						
228	■	Divisiones en Baños	16 días	lun oct 16 '23	mlé nov 8 '23																						
229	■																										
230	■	INSTALACION SANITARIA	18 días	mlé sep 20 '23	lun oct 16 '23																						
231	■	Excavacion Drenaje	2 días	mlé sep 20 '23	vie sep 22 '23																						
232	■	Tuberias y Piezas de Drenaje Sani	3 días	vie sep 22 '23	mlé sep 27 '23																						
233	■	Desague de Piso	2 días	mlé sep 27 '23	vie sep 29 '23																						

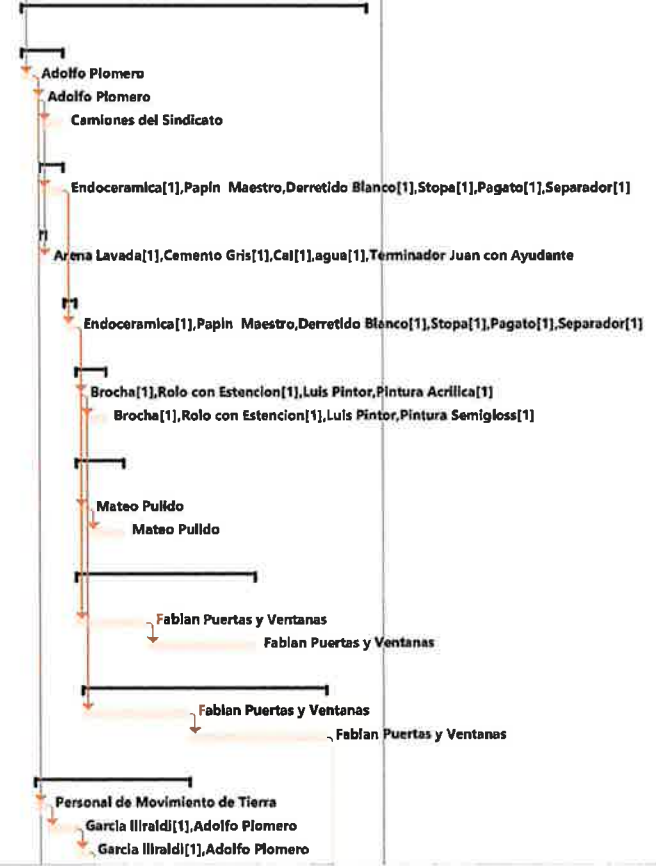

Resumen del proyecto Tareas manual sojo el comienzo Fecha límite
Tarea inactiva solo duracion sojo fin Progreso
Hito Inactivo Informe de resumen manual Tareas externas Progreso manual
Resumen inactivo Resumen manual Hito externo



Nave Paraiso Industrial, Isabel Aguiar, Area Logística Electoral

Id	Modo de tarea	Nombre de tarea	Duración	Comienzo	Fin	agosto 2023		septiembre 2023				octubre 2023			noviembre 2023			diciembre 2023			enero 2024						
						7/30	8/6	8/13	8/20	8/27	9/3	9/10	9/17	9/24	10/1	10/8	10/15	10/22	10/29	11/5	11/12	11/19	11/26	12/3	12/10	12/17	12/24
234	➔	Bomba de 2 HP. (Mayer)	3 días	vie sep 29 '23	mié oct 4 '23																						
235	➔	Tanque Hidroneumatico 60 GLS	2 días	mié oct 4 '23	vie oct 6 '23																						
236	➔	Camara Septica	1 día	mié sep 20 '23	jue sep 21 '23																						
237	➔	Lavamanos Blanco Empotrable	3 días	jue sep 21 '23	mar sep 26 '23																						
238	➔	Lavamanos Blanco de Pedestal	1 día	jue sep 21 '23	vie sep 22 '23																						
239	➔	Inodoros	1 día	jue sep 21 '23	vie sep 22 '23																						
240	➔	Orinales Falda Completa, Blco. co	2 días	jue sep 21 '23	lun sep 25 '23																						
241	➔	Dosificador Jabon Liquido	1 día	lun sep 25 '23	mar sep 26 '23																						
242	➔	Dispensador Papel para inodoros	1 día	mar sep 26 '23	mié sep 27 '23																						
243	➔	Porta Servilletas para lavamanos	2 días	mié sep 27 '23	vie sep 29 '23																						
244	➔	Secamanos de Primera Calidad	3 días	vie sep 29 '23	mié oct 4 '23																						
245	➔	Barra de Seguridad Inox. 0.60 CM	2 días	mié oct 4 '23	vie oct 6 '23																						
246	➔	M/O de Plomeria	6 días	vie oct 6 '23	lun oct 16 '23																						
247																											
248	➔	MICELANEOS	5 días	mié nov 8 '23	mié nov 15 '23																						
249	➔	LIMPIEZA FINAL	5 días	mié nov 8 '23	mié nov 15 '23																						
250																											
251	➔	PARTIDAS PRESUPUESTARIAS ELECTROMECANICAS NAVE PARAISO (AREA DE ADMINISTRACION Y AREA	50 días	vie ago 25 '23	vie nov 3 '23																						
252																											
253	➔	INSTALACION ILUMINACION, TOMACORRIENTES Y PUNTOS DE RED, SALIDA CETINAL	32 días	mié sep 20 '23	vie nov 3 '23																						
254	➔	Lamparas led 2x2 tipo Plafond, 40 Watts, 6500K, Luz Blanca, duracion en horas mayor a 60,000 Hrs. Voltaje de operacion 85-277Voltios, 60hz, 6000K, Luz Blanca, 1 ano de garantia escrita, incluye conductor de goma 14/2 AWG,	14 días	mié sep 20 '23	mar oct 10 '23																						
255	➔	Luminaria led de pared (aplique), 6 watts, 5500K. duracion en horas mayor a 60,000 Hrs. Voltaje de operacion 85-277Voltios, 60hz, 6000K, Luz Blanca, 1 ano de garantia escrita, incluye conductor de goma 14/2 AWG,	2 días	mié sep 20 '23	vie sep 22 '23																						

- ➔ Garcia Hiraldo[1], Adolfo Plomero
- ➔ Garcia Hiraldo[1], Adolfo Plomero
- ➔ Block[1], Arena Itabo[1], Cemento Gris[1], Acero[1], agua[1], Ramirez Albañil con Ayudantes
- ➔ Almacenes Unidos[1], Adolfo Plomero
- ➔ Almacenes Unidos[1], Adolfo Plomero
- ➔ Almacenes Unidos[1], Adolfo Plomero
- ➔ Almacenes Unidos[1], Adolfo Plomero
- ➔ Almacenes Unidos[1], Adolfo Plomero
- ➔ Almacenes Unidos[1], Adolfo Plomero
- ➔ Almacenes Unidos[1], Adolfo Plomero
- ➔ Almacenes Unidos[1], Adolfo Plomero
- ➔ Almacenes Unidos[1], Adolfo Plomero

Personal de Mantenimiento

Resumen del proyecto	Tarea manual	solo el comienzo	Fecha límite
Tarea inactiva	solo duración	solo fin	Progreso
Hito inactivo	Informe de resumen manual	Tareas externas	Progreso manual
Resumen inactivo	Resumen manual	Hito externo	

Página 7

Nave Paraiso Industrial, Isabel Aguilar, Area Logística Electoral

Id	Modo de tarea	Nombre de tarea	Duración	Comienzo	Fin	agosto 2023							septiembre 2023					octubre 2023				noviembre 2023				diciembre 2023				enero 2024							
						7/30	8/6	8/13	8/20	8/27	9/3	9/10	9/17	9/24	10/1	10/8	10/15	10/22	10/29	11/5	11/12	11/19	11/26	12/3	12/10	12/17	12/24	12/31	1/7	1/14							
256	☑	Lampara Ojo de buey 12 Watts,duracion en horas mayor a 60,000 Hrs. Voltaje de operacion 85-277V voltios, 60hz, 6000K, Luz Blanca, 1 año de garantia escrita, ictuye conductor de goma 14/2 AWG, montaje en Pared, tuberia Emt desde altura techo hasta inicio Al	3 días	mié sep 20 '23	lun sep 25 '23																																Mundo Elctrico[1],Ing. Jose Cid
257	☑	Interrupctor 3W,20A, 120V, Polarizado con punto de Tierra, en tuberia EMT, USA, UL.	1 día	lun sep 25 '23	mar sep 26 '23																															Mundo Elctrico[1],Ing. Jose Cid	
258	☑	Interrupctor sencillo,20A, 120V.Polarizado con punto de Tierra, en tuberia EMT, USA, UL.	4 días	vie sep 22 '23	jue sep 28 '23																															Mundo Elctrico[1],Ing. Jose Cid	
259	☑	Tomacorriente 20A, 120V. Polarizado con punto de Tierra, en tuberia EMT, USA, UL.	3 días	jue sep 28 '23	mar oct 3 '23																															Mundo Elctrico[1],Ing. Jose Cid	
260	☑	Puntos de Red (solo canalizacion), en tuberia de 3/4"	6 días	vie sep 22 '23	lun oct 2 '23																															Mundo Elctrico[1],Ing. Jose Cid	
261	☑	Suministro e instalacion Tuberias de adecuacion Lamparas de Plafond, tuberias EMT de 1/2" UL, USA	4 días	lun oct 2 '23	vie oct 6 '23																															Mundo Elctrico[1],Ing. Jose Cid	
262	☑	Suministro e Instalacion de Tuberia para canalizacion, Alimentacion Circuitos Tomacorriente.en tuberias EMT	8 días	vie oct 6 '23	mié oct 18 '23																															Mundo Elctrico[1],Ing. Jose Cid	
263	☑	Suministro e Instalacion de canalizacion, Alimentacion principal puntos de Red. En Escalerilla 300mmX 100 mm X 3048mm, Registros 4X4 Metalico ULS, USA, Registro Metalico 2x4, USA, UL.	12 días	mié oct 18 '23	vie nov 3 '23																															Mundo Elctrico[1],Ing. Jose Cid	
264	☑	ILUMINACION Y TOMACORRIENTE NAVE PARAISO LINEA DE PRODUCCION, VALIJAS, PRODUCCION PAQUETES BOLETAS, PRODUCCION EMPAQUES	38 días	vie ago 25 '23 mié oct 18 '23																																	
265	☑																																				



Proyecto: Cronograma Nave PA...
 Fecha: lun jun 19 2023

<p>☐ Resumen del proyecto</p> <p>☐ Tarea manual</p> <p>☐ Tarea manual solo duracion</p> <p>☐ Informe de resumen manual</p> <p>☐ Resumen inactivo</p> <p>☐ Resumen manual</p>	<p>☐ solo el comienzo</p> <p>☐ solo fin</p> <p>☐ Tareas externas</p> <p>☐ Hito externo</p>	<p>☐ Fecha límite</p> <p>☐ Progreso</p> <p>☐ Progreso manual</p>	
--	--	--	--

Nave Paraiso Industrial, Isabel Agular, Area Logística Electoral

Id	Modo de tarea	Nombre de tarea	Duración	Comienzo	Fin	agosto 2023		septiembre 2023		octubre 2023			noviembre 2023			diciembre 2023			enero 2024										
						7/30	8/6	8/13	8/20	8/27	9/3	9/10	9/17	9/24	10/1	10/8	10/15	10/22	10/29	11/5	11/12	11/19	11/26	12/3	12/10	12/17	12/24	12/31	1/7
266		Suministro e Instalacion de Lamparas en tecnologia Led, Circular tipo Campana, 100 Watts, duracion en horas mayor a 60,000 Hrs. Voltaje de operacion 85-277Voltios, 60hz, 6000K, Luz Blanca, 1 ano de garantia escrita, icluye conductor de goma 14/2 AWG, Sujie	12 días	vie ago 25 '23	mar sep 12 '23																								
267		Suministro e insatlacion de dos Tomacorriente, 120Voltios, 20 Amperes, Polarizado, en caja cuadrada para dos tomas, con tapa, identificacion de circuito con equiqueta.Tuberia EMT 3/4"	6 días	mar sep 12 '23	mié sep 20 '23																								
268		Interruptr triple, 20A, 120V, En tuberia EMT de 3/4" USA, UL.	2 días	mié sep 20 '23	vie sep 22 '23																								
269		Interruptr doble, 20A, 120V, En tuberia EMT de 3/4" USA, UL.	3 días	vie sep 22 '23	mié sep 27 '23																								
270		Interruptr sencillo, 20A, 120V, En tuberia EMT de 3/4" USA, UL.	3 días	mié sep 27 '23	lun oct 2 '23																								
271		Suministro e Instalacon de Canalizacion Rejillas 50mmX 20mm X 3048mm, Accesorio de curva y empalme, todos elementos y rejillas, certificacion USA, UL.	4 días	lun oct 2 '23	vie oct 6 '23																								
272		Suministro e Instalacion Canalizacion para circuitos de instalaciones electricas Rejillas 30mmX 20mm X 3048mm.Accesorio de curva y empalme, todos elementos y rejillas, certificacion USA, UL.	8 días	vie oct 6 '23	mié oct 18 '23																								
273		Suministro e instalacion de Canalizacion para circuitos de instalaciones cableado estructurado 30mmX 20mm X 3048mm	12 días	vie ago 25 '23	mar sep 12 '23																								

Resumen del proyecto (orange bar) Tarea manual (dashed bar) solo el comienzo Fecha limite Progreso Progreso manual Hito externo



Nave Paraiso Industrial, Isabel Aguilar, Area Logística Electoral

Id	Modo de tarea	Nombre de tarea	Duración	Comienzo	Fin	Gantt Chart Timeline											
						agosto 2023	septiembre 2023	octubre 2023	noviembre 2023	diciembre 2023	enero 2024						
274		Suministro e Instalacion de puntos de Red de datos cableado estructurado, tuberia EMT de 3/4" Caja 2x4 Metalica UL, USA, KO 3/4" Sondeada desde Punto hasta Rejilla de cableado, solo canalizacion.	4 días	mar sep 12 '23	lun sep 18 '23	Mundo Electrico[1], Ing. Jose Cid											
275		SISTEMA DE POTENCIA, NAVE PARAISO LINEA DE PRODUCCION, VALIJAS, PRODUCCION PAQUETES BOLETAS, PRODUCCION EMPAQUES	48 días	vie ago 25 '23	mié nov 1 '23	[Gantt bar for task 275-276]											
276																	
277		Alimentacion de electrica de potencia panel POA 3 Conductores # 4 THHN Fase 1 Conductor # 6 THHN Neutro 1 Conductor # 8 THHN Tierra Tuberia EMT, LT, 1 1/2" Soportada en Chanel Unistrut, 4mts altura sobre piso terminado	5 días	mar oct 10 '23	mar oct 17 '23	Mundo Electrico[1], Ing. Jose Cid											
278		Alimentacion de electrica de potencia panel PL1 3 Conductores # 2 THHN Fase 1 Conductor # 4 THHN Neutro 1 Conductor # 6 THHN Tierra Tuberia EMT, LT, 1 1/2" Soportada en Chanel Unistrut, 4mts altura sobre piso terminado	11 días	mar oct 17 '23	mié nov 1 '23	Mundo Electrico[1], Ing. Jose Cid											
279		Alimentacion de electrica de potencia panel PL2 3 Conductores # 2 THHN Fase 1 Conductor # 4 THHN Neutro 1 Conductor # 6 THHN Tierra Tuberia EMT, LT, 1 1/2" Soportada en Chanel Unistrut, 4mts altura sobre piso terminado	16 días	vie ago 25 '23	lun sep 18 '23	Mundo Electrico[1], Ing. Jose Cid											
280		Alimentacion de electrica de potencia panel PAAR 3 Conductores # 4 THHN Fase 1 Conductor # 6 THHN Neutro 1 Conductor # 8 THHN Tierra Tuberia EMT, LT, 1 1/2" Soportada en Chanel Unistrut, 4mts altura sobre piso terminado	5 días	lun sep 18 '23	lun sep 25 '23	Mundo Electrico[1], Ing. Jose Cid											

Resumen del proyecto | Tarea manual | solo el comienzo | Fecha limite | Progreso | Progreso manual

Tarea inactiva | solo duracion | solo fin | Progreso

Hito inactivo | Informe de resumen manual | Tareas externas | Progreso manual

Resumen inactivo | Resumen manual | Hito externo



Nave Paraiso Industrial, Isabel Aguilar, Area Logística Electoral

Id	Modo de tarea	Nombre de tarea	Duración	Comienzo	Fin	Gantt Chart Timeline											
						agosto 2023	septiembre 2023	octubre 2023	noviembre 2023	diciembre 2023	enero 2024						
290	▶	Suministro e instalacion de unidad de acondicionador de aire de tipo power cassette de 2 ton inverter eficiencia minima 18 en areas administrativas, incluye acondicionador de aire tipo power cassette de tiro vertical con sepertin de cobre, soporteria a est	12 días	lun sep 25 '23	mié oct 11 '23	Mundo Elctrico[1],Ing. Jose Cid											
291	▶	Suministro e instalacion de unidad de acondicionador de aire de tipo power cassette de 1.5 ton inverter eficiencia minima 18 en areas administrativas, incluye acondicionador de aire tipo power cassette de tiro vertical con sepertin de cobre, soporteria a e	18 días	vie ago 25 '23	mié sep 20 '23	Mundo Elctrico[1],Ing. Jose Cid											
292	▶	Pies de tubenira de cobre rigidad de 5/8 y 3/8, con insulacion en vascocel, incluye piezas de acople, soldadura, soporteria, mano de obra y todo lo nesesario para su instalacion.	10 días	mié sep 20 '23	mié oct 4 '23	Mundo Elctrico[1],Ing. Jose Cid											
293	▶	Pies de tubenira de cobre rigidad de 7/8 y 3/8, con insulacion en vascocel, incluye piezas de acople, soldadura, soporteria, mano de obra y todo lo nesesario para su instalacion.	5 días	mié oct 4 '23	mié oct 11 '23	Mundo Elctrico[1],Ing. Jose Cid											
294	▶	Suministro e istalacion de base de para unidades consadoras	3 días	mié oct 11 '23	lun oct 16 '23	Mundo Elctrico[1],Ing. Jose Cid											
295	▶	Ducto en Poliuretano, similar a P3, incluye soportes gancho garfiados, acoples, cemento para poliuretano, ductape y todo lo necesario para su funcionamiento.	15 días	vle ago 25 '23	vle sep 15 '23	Mundo Elctrico[1],Ing. Jose Cid											
296	▶	Suministro e instalacion de Regilla de suministro 12X12	6 días	vle sep 15 '23	lun sep 25 '23	Mundo Elctrico[1],Ing. Jose Cid											
297	▶	Suministro e instalacion de Regilla de retorno 22X22	4 días	lun sep 25 '23	vle sep 29 '23	Mundo Elctrico[1],Ing. Jose Cid											
298	▶	Suministro e instalacion de regilla cuadriculada para BisPass de retornos	8 días	vle sep 29 '23	mié oct 11 '23	Mundo Elctrico[1],Ing. Jose Cid											
299	▶	Base para condensadores	2 días	mié oct 11 '23	vle oct 13 '23	Mundo Elctrico[1],Ing. Jose Cid											
300	▶																

Proyecto: Cronograma Nave Pa
 Fecha: lun jun 19 '23
 C.R.C.: 131-698132-
 Santo Domingo, R.D.

	Resumen del proyecto		Tarea manual		solo el comienzo		Fecha límite
	Tarea inactiva		solo duracion		solo fin		Progreso
	Hito inactivo		Informe de resumen manual		Tareas externas		Progreso manual
	Resumen inactivo		Resumen manual		Hito externo		

Nave Paralso Industrial, Isabel Aguilar, Area Logística Electoral

Id	Modo de tarea	Nombre de tarea	Duración	Comienzo	Fin	agosto 2023		septiembre 2023				octubre 2023				noviembre 2023				diciembre 2023			enero 2024					
						7/30	8/6	8/13	8/20	8/27	9/3	9/10	9/17	9/24	10/1	10/8	10/15	10/22	10/29	11/5	11/12	11/19	11/26	12/3	12/10	12/17	12/24	12/31
301		GASTOS GENERALES	65 días	Jue ago 17 '23	vie nov 17 '23																							
302		DIRECCION TECNICA	65 días	Jue ago 17 '23	vie nov 17 '23																							
303		GASTOS ADMINISTRATIVOS	65 días	Jue ago 17 '23	vie nov 17 '23																							
304		SEGUROS Y FIANZAS	65 días	Jue ago 17 '23	vie nov 17 '23																							
305		TRANSPORTE	65 días	Jue ago 17 '23	vie nov 17 '23																							
306		IMPREVISTOS	65 días	Jue ago 17 '23	vie nov 17 '23																							
307		ESTUDIO Y DISEÑO (Contra facturas)	21 días	Jue ago 17 '23	vie sep 15 '23																							
308		CODIA	65 días	Jue ago 17 '23	vie nov 17 '23																							
309		LEY 6-86	65 días	Jue ago 17 '23	vie nov 17 '23																							
310		ITBIS NORMA 07-2007	65 días	Jue ago 17 '23	vie nov 17 '23																							

Ingeniero Residente
 Personal de Oficina
 Personal de Oficina
 Personal de Oficina
 Ingeniero Residente

 Codia
 Pensionado de la Construcción
 Beneficio Ingeniero



	Resumen del proyecto		Tarea manual		solo el comienzo		Fecha límite	
	Tarea inactiva		solo duración		solo fin		Progreso	
	Hito inactivo		Informe de resumen manual		Tareas externas		Progreso manual	
	Resumen inactivo		Resumen manual		Hito externo			