

# COTIZACION



**Antonio P. Haché & Co., S.A.S.**  
 Av. John F. Kennedy, No. 40  
 Edificio Antonio P. Haché  
 Ensanche Naco  
 223 Santo Domingo República Dominicana  
 RNC : 1-02-00007-7  
 Tel. : 809-566-1111  
 Fax. : 809-566-4589

**Cotización No. : 628904**  
**Fecha Cotización : 05/04/2019**

**Referencia : TRAMERIA**  
**Forma de Entrega : Haché Envía**  
**Condición de Pago : Transferencia 70% orden 30% entrega**

**Representante : 4414 Jefferson Alexander Villalona**  
**Representante Tel. : 809-566-1111**  
**Representante Cel. : 809-754-8968**  
**Representante Fax : 809-566-4589**  
**Correo Electrónico : jefferson.villalona@hache.com.do**

**Cotizar a: 440703**  
**Junta Central Electoral**  
**Attn: Señora Díaz**  
 Av. 27 de Febrero

Santo Domingo  
 Tel.: 809-539-5419/Ext.243  
 Fax: 809-537-4684

Estimado Señor(a): Díaz

Nos place someter a su consideración esta cotización. Cualquier pregunta contacte a su representante al Tel. 809-566-1111 Ext. 2904, 2905, 2907

Verifique los detalles y envíenos la copia firmada al Fax. 809-566-4589. Quedamos a sus ordenes. Gracias por preferimos.

Art. Código	Descripción	Referencia	Cantidad U/M	Precio Unitario	Importe Sin Itbis	Itbis	Total
0000001	TRAMERIA PALETIZADA CON DOSCIENTOS SESENTA ( 260 ) MODULOS O TRAMOS DE 5.00 Y 4.00 MTS. ALTO X 1.00 MT. PORF. X 3.30 Y 2.30 MTS. LONG. CON TRES Y DOS NIVELES ; NO INCLUYE INSTALACION NI TRANSPORTE EN ESTE RENGLON ( VER DETALLES		1.00 c/u	5,224,576.27	5,224,576.27	940,423.73	6,165,000.00
0000001	INSTALACION ( OPCIONAL )		1.00 c/u	330,750.00	330,750.00	59,535.00	390,285.00
0000001	TRANSPORTE ( OPCIONAL EN MANOGUAYABO SANTO DGO. OESTE )		1.00 c/u	23,347.46	23,347.46	4,202.54	27,550.00

TRAMERIA PALETIZADA CON CAPACIDAD DE CARGA PARA 1300 KG. POR NIVEL ELEMENTOS:

244.- BASTIDORES 5000 X 1000 X 70 MM RS TEARDROP  
 26.- BASTIDORES 4000 X 1000 X 70 MM RS TEARDROP  
 1,248.- LARGUEROS DE 3.30 MT. PARA 1300 KG/ PAR. TEARDROP  
 24.- LARGUEROS DE 2.30 MT. P/800 KG/ PAR. TEARDROP  
 2,544.- CLAVIJAS SEGURIDAD  
 30.- PROTECCIONES PUNTALES DE 0.30 MT  
 540.- PLACAS NIVELADORA  
 1,200.- ANCLAJES  
 300.- DISTANCIADORES DE LINEA 0.30 MT.  
 1,200.- TORNILLOS

TIEMPO DE ENTREG  
 A: 30 DIAS LABORABLE  
 S DESPUES DE SU ORDEN  
 NOTA: A PARTIR DE LOS 15 DIAS LABORABLES PODEMOS COMENZAR A ENTREGAR Y SUS INSTALADORES A INSTALAR SOLO TENEMOS QUE COORDINAR.

**Sub-Total : 5,578,673.73**  
**Total Itbis : 1,004,161.27**  
**TOTAL : 6,582,835.00 DOP**

**Comentarios**

Nos reservamos el derecho de modificar esta cotización de acuerdo con los precios vigentes en el mercado al momento de despachar las mercancías.

Firma Autorizada y Sello



CANTIDADES DE POSICIONES O PALETAS  
TOTAL: 2,016



MONTA CARGAS RECOMENDADO  
DOBLE REACH  
PARA PASILLO ANGOSTO 3.50M  
ALTURA MAXIMA 5.00 M  
CAPACIDAD DE 1000 KILOS  
ELECTRICO

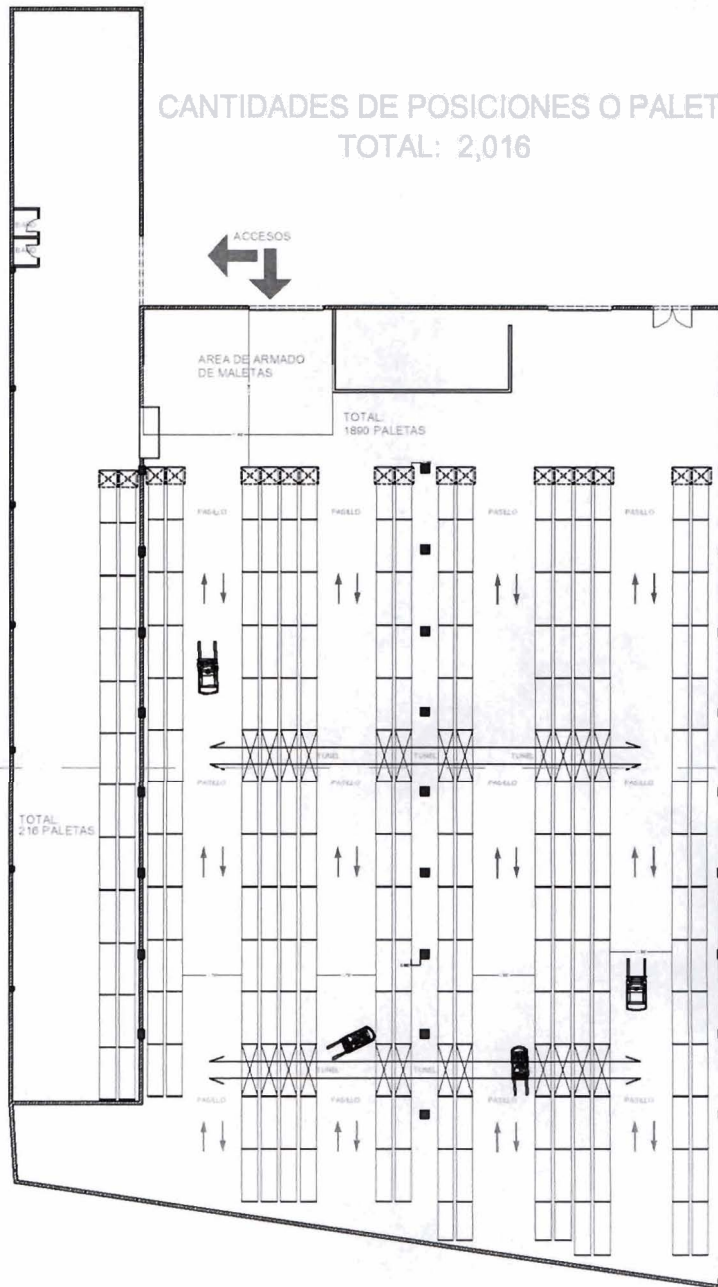

PLANTA PROPUESTA

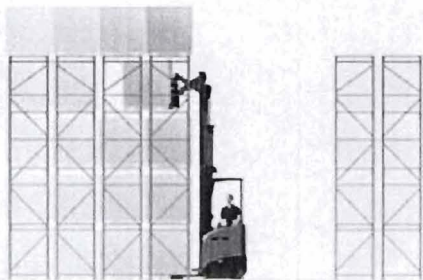

¿Cuándo escoger la opción de estanterías de doble profundidad?

Las estanterías de doble profundidad tienen ventajas en una combinación de doble profundidad y altura de estanterías con un máximo de 5 metros de altura. Se puede acceder a los palets, uno por lado por detrás de los Palets, a través del transcurso.



Las estanterías de doble profundidad son ideales para el ahorro de espacio y para almacenar los palets en los pasillos. Esto permite el acceso a los palets desde los laterales y desde el fondo de los pasillos, lo que permite el acceso a los palets desde los laterales y desde el fondo de los pasillos.

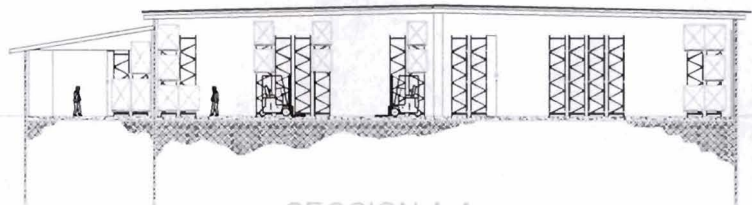

SECCION A-A

REVISION			
REV	DESCRIPCION	FECHA	RELNO

	PROYECTO:
	ESTANTERIAS TIPO PALETIZADA

DIBUJADO POR:	FR
FECHA:	5 / 04 / 2011
QUOTIZACION I:	
RNC:	