



LOGOMARCA, S.A.
 ROMULO BETANCOURT 1210
 www.logomarca.com.do
 Tel. 809-535-8445, Fax 809-533-2566
 RNC 101162058

COTIZACIONES VENTAS CT-00052007

Página 1 de 1
 Fecha 18/06/2019 10:01 AM

Cliente 0004163 JUNTA CENTRAL ELECTORAL Tels. 809-373-0745, 809-855-5686

Dirección AV. LUPERON ESQ. 27 DE FEBRERO, En Blanco, Distrito Nacional

RUTA DE VENTA NO EXISTE

Condición de Pago: 30 DIAS

Representante JUAN LIRIANO RNC 401007541

Vendedor 0003 Selin Naccer Issa Sanabia

Código	Medi	Descripción Producto	Referencia	Cantidad	Precio	%Desc.	Itbis	Total Neto
01-07908	UNI	PRECINTOS DE SEGURIDAD TIPO COLA DE RATON DE 15 PULGADAS DE LARGO, CODIFICADOS Y SECUENCIADOS CON CODIGO DE BARRAS EN 3 LOTES IRREPETIBLES DE 60,000 UNIDADES , 60,00 COLOR NEGRO , 60,000 NARANJA Y 60,000 AZULES.		180,000.00	9.90	.00	320,760.00	2,102,760.00

E = Prods. Exentos de Itbis I Renglón **TOT. EN RD Desc.** 0.00 Subtotal 1,782,000.00 320,760.00 2,102,760.00

La Suma de: **DOS MILLONES CIENTO DOS MIL SETECIENTOS SESENTA PESOS CON 00/100**

Observaciones: SOL.2019-001171.ENTREGA 3.5 MESES, 50% ORDEN, 50% ENTREGA.



Autorizado Por

Recibido Por

Fecha Impresión 18-JUN-19

Impreso Por: SELIN ISSA NACER

Ffat:240
Rfat:218

ESTA COTIZACION ES VALIDA POR 30 DIAS

Propuesta

LOGOMARCA

Un compromiso con la excelencia!

Para

JUNTA CENTRAL ELECTORAL

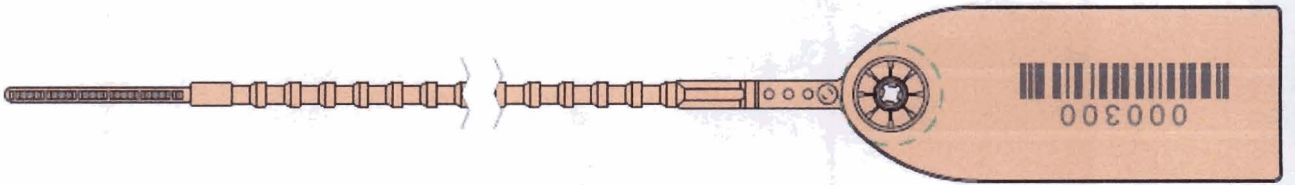

Item Type: Tug Tight Ext. Tab	Plastic Colors: Ref. Order (Any except Black)	Imprint Colors: Laser	Consecutive Numbers are For Positioning Only
Hotstamp	Laser	Consecutive #'s	BC 128 w 6 digits



Item Type: Tug Tight Ext. Tab	Plastic Colors: Ref. Order (Any except white, red, orange, etc.)	Imprint Colors: Laser	Consecutive Numbers are For Positioning Only
Hotstamp	Laser	Consecutive #'s	BC 128 w 6 digits

Item Type: Tug Tight Ext. Tab	Hotstamp
Plastic Colors: Ref. Order (Any except Black)	Laser
Imprint Colors: Laser	Consecutive #'s
BC 128 w 7 digits	
Consecutive Numbers are For Positioning Only	

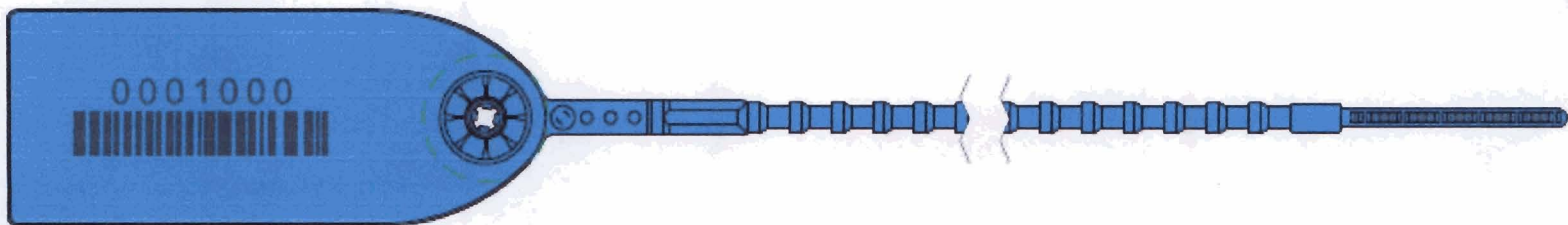

JORSUS-GC3

Precinto de seguridad tipo ajustable

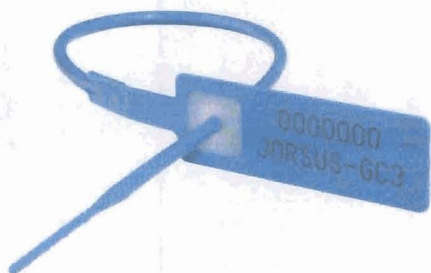

CARACTERÍSTICAS TÉCNICAS

Material: **PP**

Cierre: **Por inserción metálica**

Con pinchos

Resistencia a la tracción: **30 kg.**

Colores disponibles: **blanco, verde, rojo, azul**

Otros colores consultar

Alta resistencia a cambios de temperatura

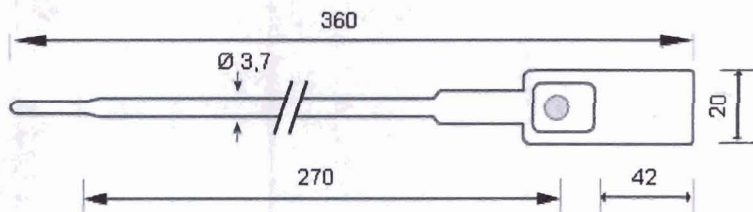

DATOS TÉCNICOS

Área de impresión: **42 x 20 mm.**

Sección del filamento: **ø 3,7 mm.**

Perímetro del cierre: **270 mm.**

Longitud total: **360 mm.**

OPCIONES DE IMPRESIÓN

Numeración correlativa

Logotipo y/o texto

Código de Barras

TIPOS DE IMPRESIÓN

Láser / Termotransfer

EMBALAJE

Cantidad por Caja: **1.000 uds.**

Peso Caja: **5 Kg.**

Tamaño Caja: **25 x 37 x 35 cm.**

APLICACIONES

Camiones, Taxidermia, Big Bags,

Uso postal, Camiones frigoríficos

