



REPÚBLICA DOMINICANA  
**JUNTA CENTRAL ELECTORAL**  
COMITE DE COMPRAS Y CONTRATACIONES



CCC-437/2019

Santo Domingo, D. N.,  
12 de noviembre, 2019.

A los Inscritos en Procedimiento de Urgencia Referencia:  
JCE-CCC-PU-04-02-2019, destinado a la adquisición de urnas  
y pódium o casetas de votación.

Asunto Respuestas y enmiendas.

Actuando en nombre y representación del Comité de Compras y Contrataciones, en atención a lo dispuesto en el Pliego de Condiciones sobre respuestas, enmiendas y aclaraciones, tenemos a bien responder lo siguiente:

1. Por razones de fuerza mayor, nos vemos obligados a posponer el acto de recepción y apertura de documentos para acreditación y muestras ("Sobre A"). El mismo se realizará en el Salón de Prensa de la JCE, a las diez de la mañana (10:00 a. m.) del **martes 19 de noviembre del presente año**, en lugar del día 14, como estaba programado.
2. Es obligatorio presentar muestras de lo ofertado;
3. En adición a la oferta de pódium o casetas de votación, se podrá presentar una propuesta alternativa para la confección de **dieciocho mil (18,000) cabinas de votación** con las siguientes características:
  - En cartón kraft corrugado calibre 200 DWG.
  - Impresa.
  - Dimensiones según diseño (ver anexo).
  - Plegables.
  - Empacadas en partidas de diez (10) unidades.
4. La propuesta alternativa (cabina de votación) se debe entregar de manera separada de la oferta principal y para la misma no se requiere la Garantía de Seriedad de la Oferta, puesto que será cubierta con la que acompañará la oferta principal;
5. Se modifica el acápite 2.3 (Lugar y Programa de Entrega) del Pliego de Condiciones, para que diga que los materiales se requieren de acuerdo al siguiente programa:

Ítem	Materiales	Programa de Entrega		
		Al 15 de enero, 2020	Al 15 de marzo, 2020	Al 30 de abril, 2020
1	Urnas de Votación	17,500	38,000 Presidenciales 17,500 Senatoriales 17,500 Diputaciones 2,000 Diputaciones en el exterior	
2	Pódium de Votación	52,500	57,000	57,000
3	Pódium o caseta de votación para personas con discapacidad	5,000	10,000	—
4	Cabina de Votación alternativa	17,500	38,000	—

6. Adjunto remitimos una imagen de la cabina de votación, para los fines de lugar.

Atentamente,

  
**LIC. LEONARDO GARCÍA**  
 Coordinador

LG/ts.-



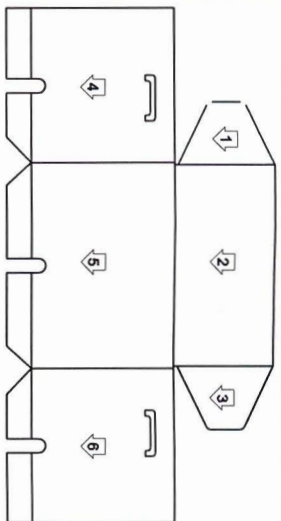

2



**Junta Central Electoral**  
*Garantía de Identidad y Democracia*

5

# CABINA DE VOTACIÓN

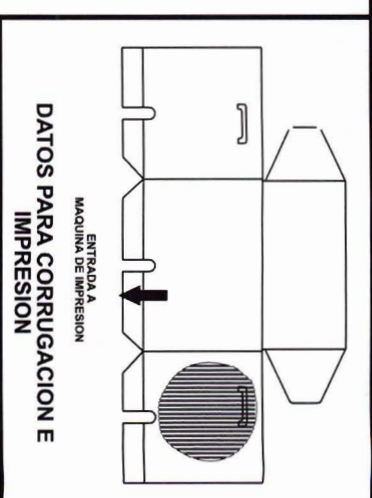

PAGINA: 2 DE 2

## DETALLES DE CAMBIOS

ESTRUCTURAL: TROQUEL EN PROCESO DE FABRICACION

GRAFICO: se le agregó toda la impresión

TECNICO: Cambió el símbolo

## SECCIÓN DE MODIFICACIONES DEL CLIENTE

ESTRUCTURAL:

GRAFICO:

TECNICO:

Nombre del solicitante:

Fecha:

Firma del solicitante:

Santo Domingo, Republica Dominicana  
 Telefonos: 809-695-4000  
 www.smurfitkappa.com.do - email: servicioalcliente@smurfitkappa.com.do

FORM. No. FD001 - REV. 14 H:\DOCUMENTOS\DS\DFD001.ARD

**Cliete:** INVERSIONES TRES C, SRL

**Clave:** K42-BC

**ECT Mínimo:** 42

**No. de proyecto:** 22370

**Símbolo:** CABINA DE VOTACION

**Estilo:** 0110

**Peso Básico:** 0.761

**Código de cliente:** 1025525

**Fecha de emisión:** 19/07/19

**Dim. internas:** 733 x 559 x 508

**Cierre:** A0

**Código del producto:** 200100165

**Origen:** ARTE/PLANO

**Dir. corrugado:** vertical 977

**No. de clisé:** 6669

**Tipo de modificación:** GRAFICA/TECNICA

**No. Rev.:** B

ID:

Firma:

**No. de troquel:** 1580W

Las dimensiones están expresadas en milímetros. Existe una tolerancia de 3 mm en todas las dimensiones a menos que se indique diferente.

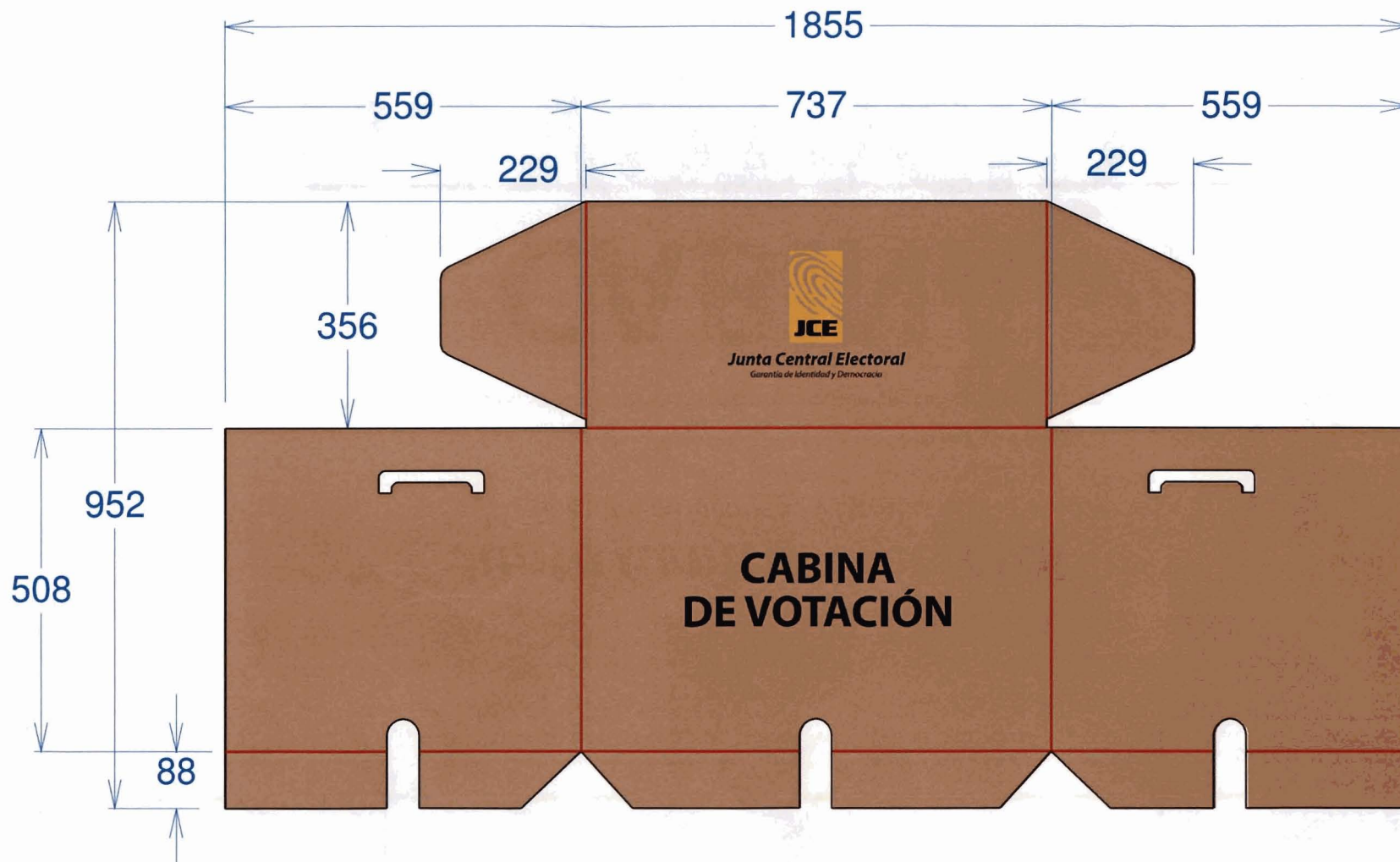

**Colores GCMI:** AMARILLO 10 NEGRO 90

**Ruta de prod.:** 604

Los colores impresos en esta hoja son APROXIMADOS a los correspondientes a la carta de colores GCMI y al sustrato.

<b>Variables a controlar:</b>			<b>Sol. No.:</b> 35618		
<b>Tratamiento corrugado:</b> NINGUNO	<b>Tamaño de hoja:</b> L: 1875 x A: 977	<b>Caja:</b> <input type="checkbox"/>	<b>Pads:</b> <input checked="" type="checkbox"/>	<b>Div.:</b> <input type="checkbox"/>	<b>Bandeja:</b> <input type="checkbox"/>
<b>Tratamiento terminado:</b> NINGUNO	<b>Area (m2):</b> 1.832	<b>Desp. del cliente:</b> 22.14 %		<b>0.30868 Kg</b>	
<b>Sector:</b> 55	<b>Peso de la hoja (Kg):</b> 1.394	<b>Cajas por paquete/paleta:</b> 200/200		<b>Niveles:</b> 1	
<b>Canal de dist.:</b> TE	<b>Cabidas:</b> 1 X 1	<b>Base/Patrón de estiba:</b> 1 X 1 SIMPLE			

Diseñado por: Milton Javier Disla

**Aprobación SAC y/o Dir. Técnica:**

**Aprobación del Cliente:**